



CONSTRUCTORA CIVEX S.A. DE C.V.

INFORMACION GENERAL DE LA EMPRESA

| | |
|---------------------|---|
| NOMBRE DE LA FIRMA: | CONSTRUCTORA CIVEX S.A. DE C.V. |
| TIPO DE PERSONERIA: | JURIDICA |
| NUMERO DE NCR: | 363818-7 |
| NUMERO DE NIT: | 0623-160525-112-2 |
| GIRO COMERCIAL: | PRIMARIA: SERVICIOS DE INGENIERIA SECUNDARIA: SERVICIOS DE ARQUITECTURA Y PLANIFICACION URBANA Y SERVICIOS CONEXOS |
| TELEFONOS: | Director General (+503) 6038-6917, Arq. Wilber Hernandez Gerente Técnico (+503) 7785-5349, Ing. Eduardo Ayala |
| CORREO ELECTRONICO: | construcivex@gmail.com / gerenciatecnica@construcivex.com |
| PAGINA WEB: | www.construcivex.com |



- **MISION**

Crear obras que perduren y generen valor, combinando ingeniería de excelencia, gestión responsable y un compromiso absoluto con la calidad. Nuestro propósito es transformar ideas en estructuras sólidas, seguras y funcionales, construyendo cada proyecto con transparencia, precisión técnica y respeto por los sueños de nuestros clientes.

- **VISION**

Ser la empresa constructora referente en El Salvador por la integridad de nuestro trabajo, la solidez de nuestras soluciones y la confianza que inspiramos. Aspiramos a liderar proyectos que eleven el estándar del sector, integrando innovación, sostenibilidad y una ejecución impecable en cada obra.

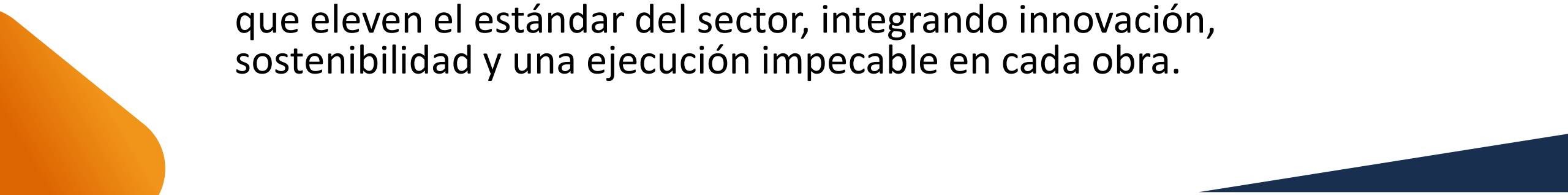

ORGANIGRAMA DE LA EMPRESA

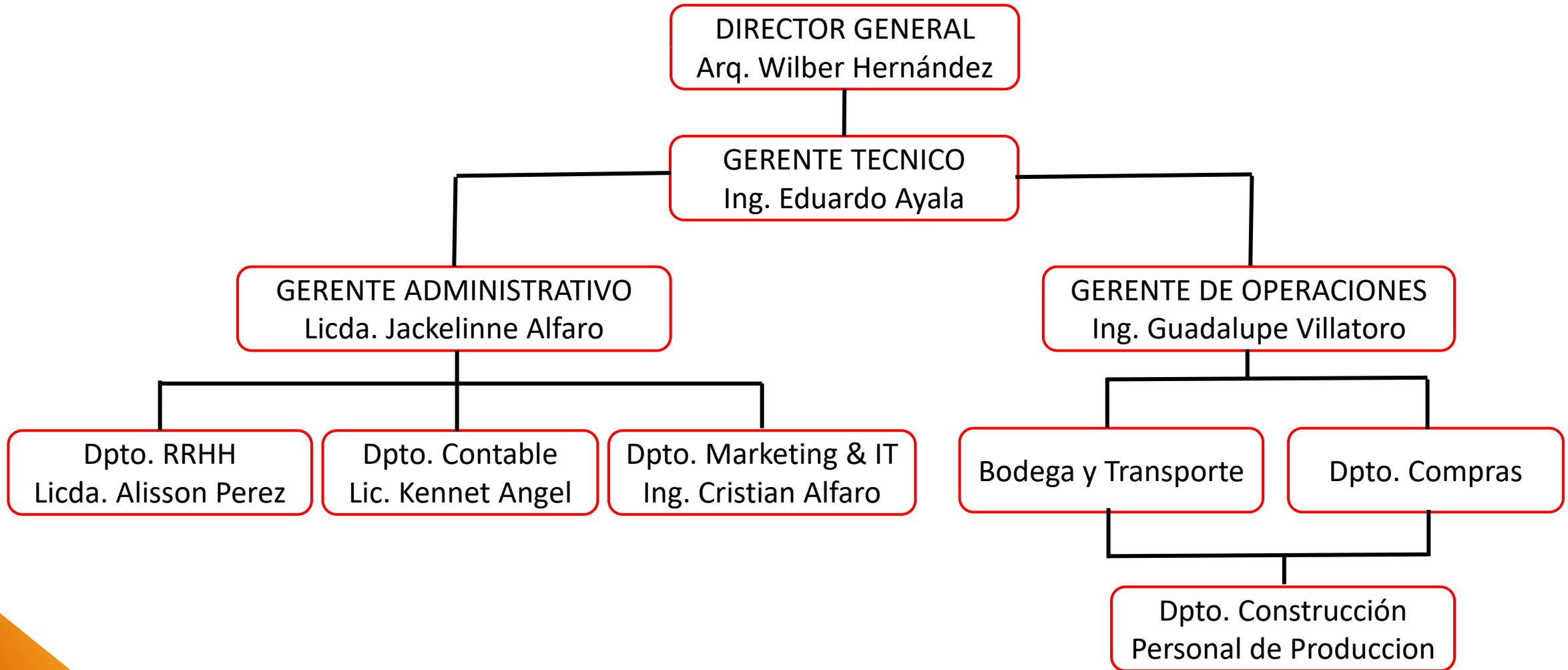

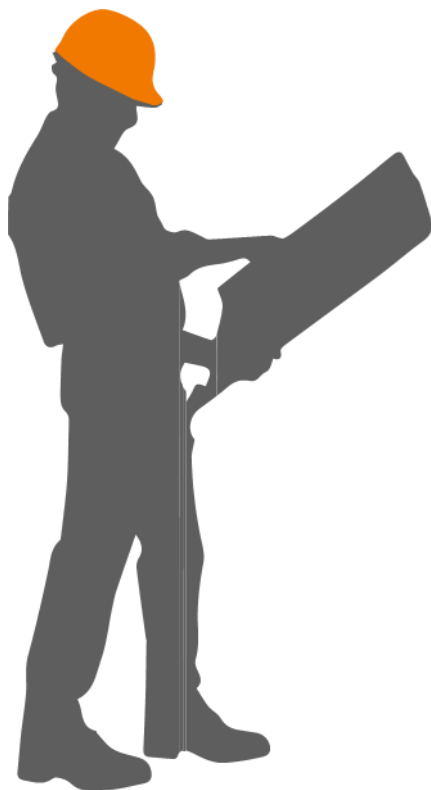

DISEÑO

Diseño de obra gris y ambientacion de espacios
Diseño de obras metal-mecanicas
Diseño de obras hidraulicas
Diseño Arquitectonico
Diseño de presentaciones en 3D



SUPERVISIÓN Y CONSTRUCCIÓN

Obra gris en general
Supervision de montajes de plantas fotovoltaicas
Obras hidrulicas
Obras metal-mecanicas

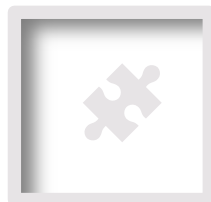

CONSULTORIA

Estructurales
Electromecánica
Sistemas Hidraulicos



TOPOGRAFIA

Levantamientos topograficos en general
Segregaciones de lotes, parcelas

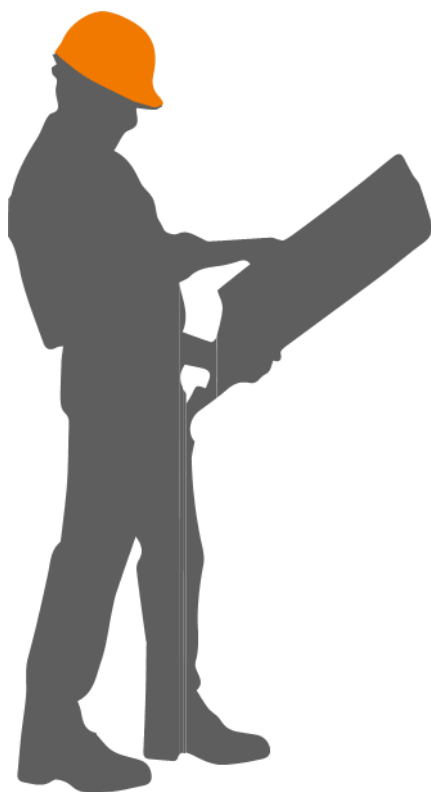

SERVICIOS Y ACTIVIDADES ESPECIALES

- **PULIDO DE PISO INDUSTRIAL**
- **CUADRILLA DE PERSONAL PARA COLOCACION DE CONCRETO**
- **PERSONAL AUXILIAR POR ADMINISTRACION PARA DIFERENTES**
- **ACTIVIDADES DENTRO DEL PROYECTO**
- **FONTANERIA EN GENERAL**
- **INSTALACIONES ELECTRICAS RESIDENCIALES E INDUSTRIALES**
- **INSTALACION DE TABLA YESO**
- **APLICACIÓN DE PINTURA EN OBRA GRIS Y ACABADOS ESPECIALES**
- **SERVICIO DE ELABORACION DE PLANOS TALLER**
- **SERVICIO DE ELABORACION DE INFORMES TECNICOS MENSUALES**

PROYECTOS DE CONSTRUCCIÓN

COSTRUCCION DE LOSA F'C 350 KG/CM2 PARA CENTRO DE CONSTROL, PSFV SOL DE OPICO

PROPIETARIO: SEMI – ENERLAND UTE ACAJUTLA

UBICACIÓN: CANTON LOS PALMITOS, SAN JUAN OPICO, LA LIBERTAD



SUMINISTRO E INSTALACION DE FALDONES METALICOS EN COMBINER BOX

PROPIETARIO: SEMI – ENERLAND UTE ACAJUTLA

UBICACIÓN: CANTON PUNTA REMEDIOS TRINIDAD Y MAQUEZ, ACAJUTLA, SONSONATE



REMODELACION DE CENTRO ESCOLAR HERBET DE SOLA
PROPIETARIO: INVERSIONES CERNA REINA S.A. DE C.V.
UBICACIÓN: EL PAISNAL, SAN SALVADOR NORTE

Equipo de mano de obra calificada de armadores:

Maquilado de acero de refuerzo para fundaciones y elementos estructurales en módulos de aulas



REMODELACION DE CENTRO ESCOLAR HERBET DE SOLA
PROPIETARIO: INVERSIONES CERNA REINA S.A. DE C.V.
UBICACIÓN: EL PAISNAL, SAN SALVADOR NORTE

Equipo de mano de obra calificada de carpintería:
Hechura y colocación de moldes en módulos de aulas



REMODELACION DE CENTRO ESCOLAR HERBET DE SOLA

PROPIETARIO: INVERSIONES CERNA REINA S.A. DE C.V.

UBICACIÓN: EL PAISNAL, SAN SALVADOR NORTE

Equipo de mano de obra calificada de albañilería:

Pegamento de block, repello de paredes en módulos de aulas



REMDELACION DE CENTRO ESCOLAR HERBET DE SOLA

PROPIETARIO: INVERSIONES CERNA REINA S.A. DE C.V.

UBICACIÓN: EL PAISNAL, SAN SALVADOR NORTE

Equipo de mano de obra calificada de albañilería:

Concreteado de firmes para módulos de aulas



REMODELACION DE CENTRO ESCOLAR HERBET DE SOLA

PROPIETARIO: INVERSIONES CERNA REINA S.A. DE C.V.

UBICACIÓN: EL PAISNAL, SAN SALVADOR NORTE

Equipo de mano de obra calificada de mecánica de obra de banco:

Colocación de estructura metálica para techo en módulos de aulas



CONSTRUCCION DE CENTRO DE ATENCION PARA LA PRIMERA INFANCIA (CAPI)

PROPIETARIO: WALTER VENEZ S.A. DE C.V.

UBICACIÓN: DISTRITO DE SAN SALVADOR CENTRO, SAN SALVADOR

Equipo de mano de obra calificada de armadores:

Maquilado y colocación de acero de refuerzo para fundaciones y elementos estructurales en módulos A y B de dos niveles

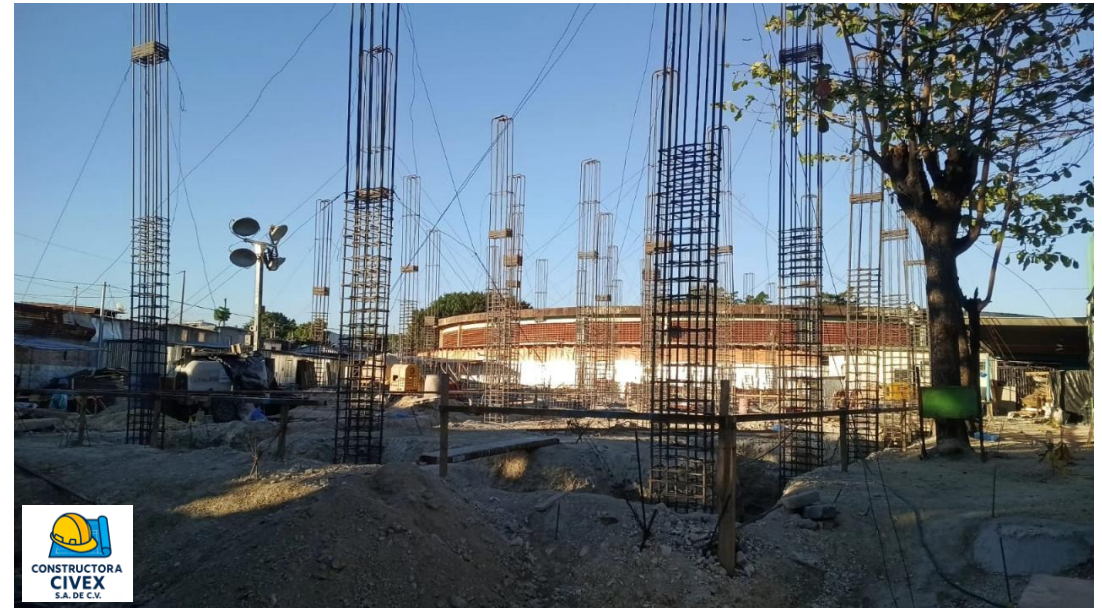

CONSTRUCCION DE CENTRO DE ATENCION PARA LA PRIMERA INFANCIA (CAPI)

PROPIETARIO: WALTER VENEZ S.A. DE C.V.

UBICACIÓN: DISTRITO DE SAN SALVADOR CENTRO, SAN SALVADOR

Equipo de mano de obra calificada de armadores:

Moldeado para fundaciones y elementos estructurales en módulos A y B de dos niveles



PROYECTOS DE TOPOGRAFIA

TOPOGRAFIA PARA PSFV ECOSOL

PROPIETARIO: WAYNE SOLAR

UBICACIÓN: KM. 34 CANTON AGUA ESCONDIDA, HACIENDA LA ARGENTINA, CARRETERA A SAN JUAN OPICO, SAN JUAN OPICO, LA LIBERTAD

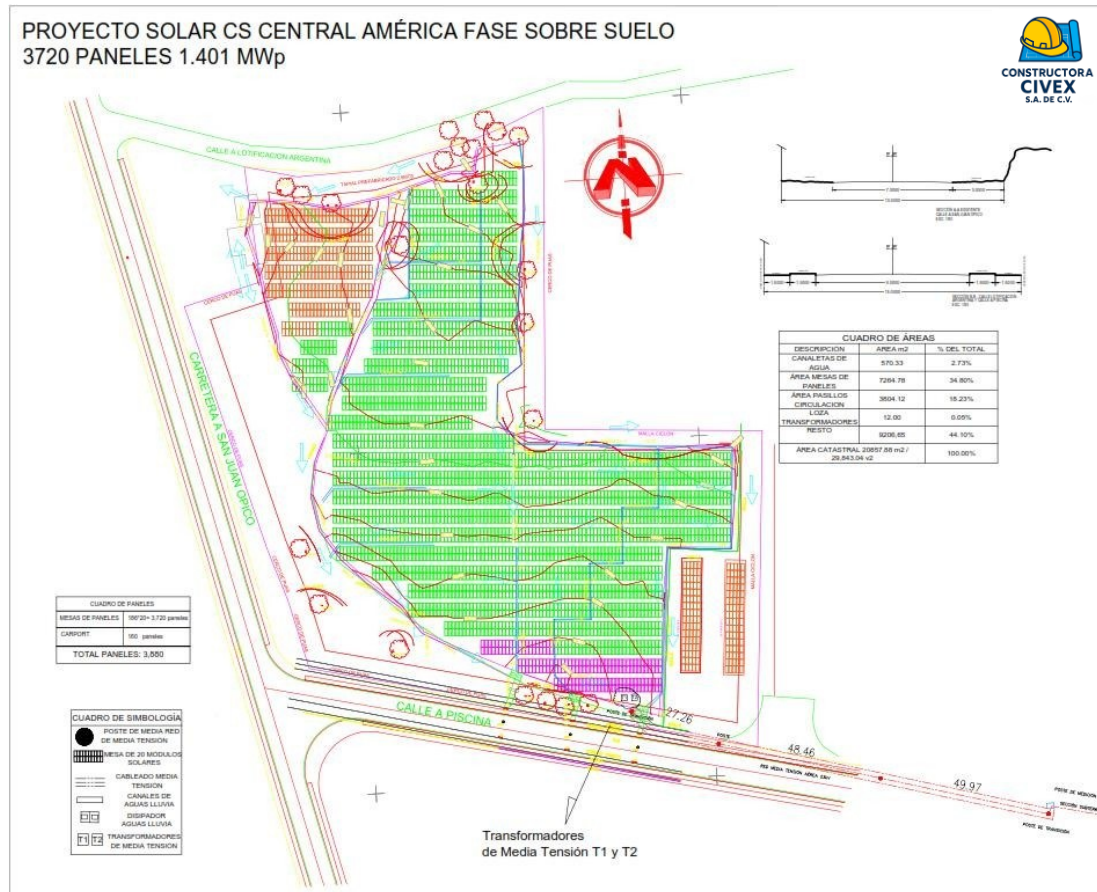

TOPOGRAFIA PARA PSFV ECOSOLAR 1, EL PEDREGAL

PROPIETARIO: ETESAL S.A.DE C.V.

UBICACIÓN: LOTIFICACION VALLE DORADO, ROSARIO DE LA PAZ, MUNICIPIO DE SAN LUIS TALPA, DPTO. LA PAZ

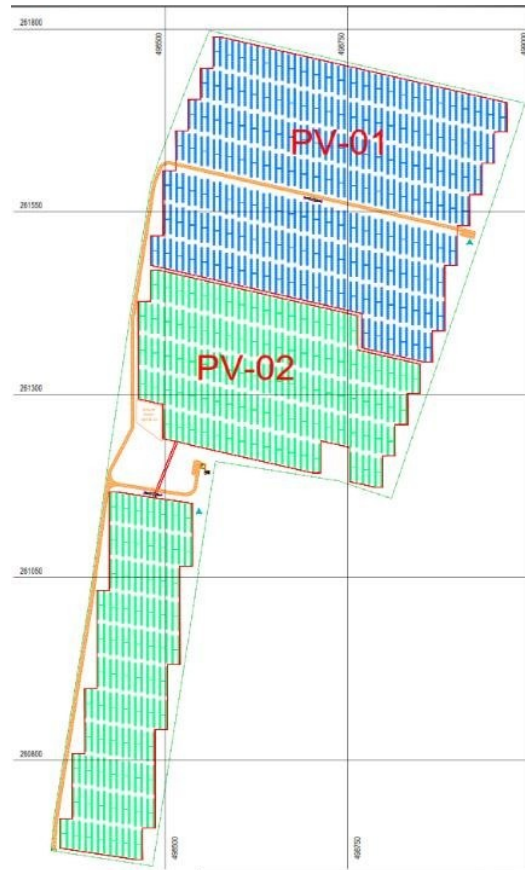

TOPOGRAFIA PARA PSFV FERTICA

PROPIETARIO: GRUPO FERTICA S.A.DE C.V.

UBICACIÓN: COMPLEJO INDUSTRIAL FERTICA, MUNICIPIO DE ACAJUTLA, SONSONATE

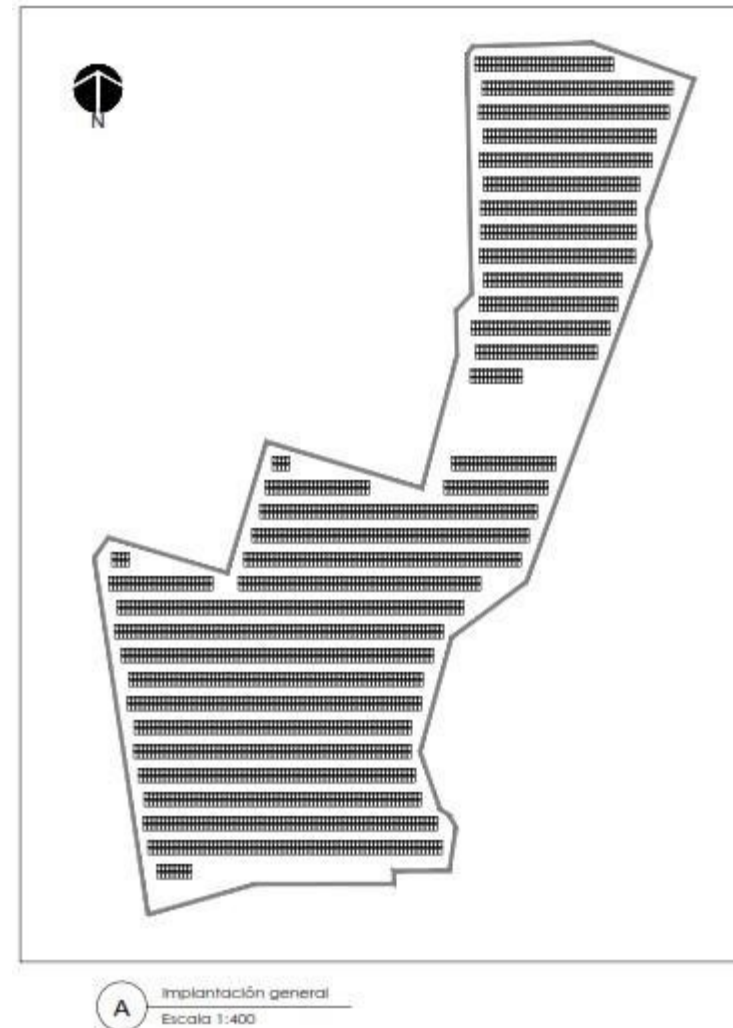

PROYECTOS DE DISEÑO

DISEÑO DE CONSTRUCCIÓN DE PSFV GUACALATE

PROPIETARIO: EMPRESA DE GENERACION DE ENERGIA ELECTRICA EGEE

UBICACIÓN: CENTRO RECREATIVO GUALACATE, MUNICIPIO DE ESCUINTLA, GUATEMALA

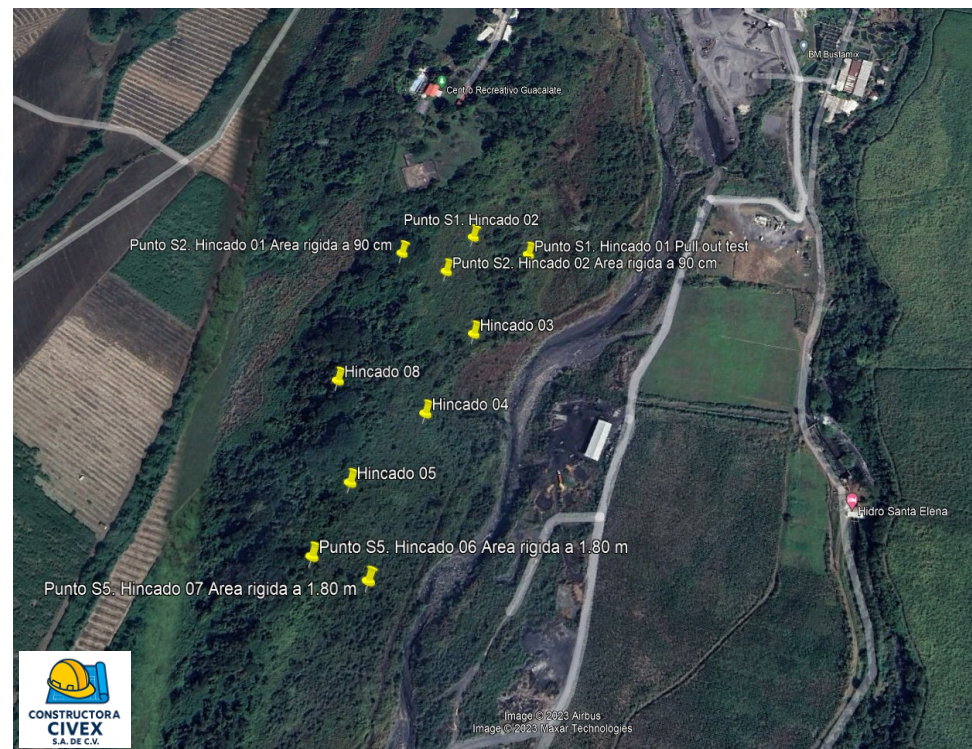

¡¡GRACIAS!!